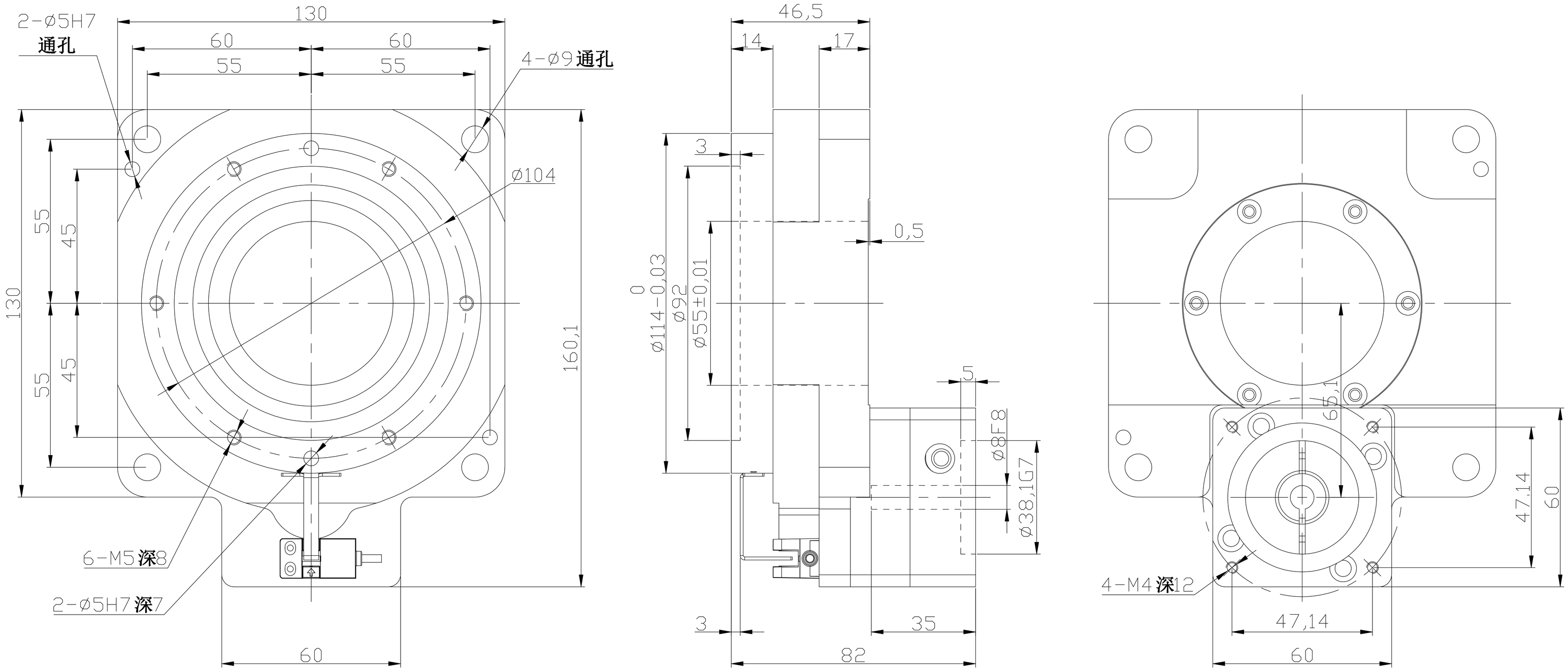

减速比	10	18											
额定输出扭矩	50N.m	35N.m											

最大输出扭矩	3倍额定输出扭矩	齿隙	无齿隙（可调节结构）	光电开关	标配
轴承结构	交叉滚子轴承	扭转刚性	19N.m/arcmin	润滑方式	长效润滑
容许轴向负载	2500N	精度寿命	30000h（间歇运转）	传动效率	95%
容许惯性力矩	50N.m	定位精度	≤1 arcmin	噪音	≤60dB
容许盘面转速	200rpm （间歇运转）	反复定位精度	≤15 arcsec	重量	3kg
旋转平台平行度	≤0.013mm	防护等级	IP50	安装方式	任意
旋转平台同心度	≤0.01mm	适配电机接口	57步进ø8/ø38.1-ø方47.14	设计承重	50kg
倾覆力矩	530N.m				

标记	处数	分区	更改文件号	签名	年月日	深圳卓创传动科技有限公司			
设计			标准化			中空旋转平台减速机			ZCTJ130-10(18)-8-38-47
校对						阶段标记	重量	比例	电话：0769-88007050
审核								1:1	传真：0769-88007052
工艺			批准			共 张	第 张		www.zcxxjsj.com